



15-521 Zaścianki k. Białegostoku
tel. +48 85 74 18 300, fax +48 85 74 18 300
www.lanekspert.com.pl

Faza: PB

Skala:	1:50
--------	------

Data:	
-------	--

Wrzesień 2

	Numer	nysum
1	1	1
2	2	2
3	3	3
4	4	4
5	5	5
6	6	6
7	7	7
8	8	8
9	9	9
10	10	10
11	11	11
12	12	12
13	13	13
14	14	14
15	15	15
16	16	16
17	17	17
18	18	18
19	19	19
20	20	20
21	21	21
22	22	22
23	23	23
24	24	24
25	25	25
26	26	26
27	27	27
28	28	28
29	29	29
30	30	30
31	31	31
32	32	32
33	33	33
34	34	34
35	35	35
36	36	36
37	37	37
38	38	38
39	39	39
40	40	40
41	41	41
42	42	42
43	43	43
44	44	44
45	45	45
46	46	46
47	47	47
48	48	48
49	49	49
50	50	50
51	51	51
52	52	52
53	53	53
54	54	54
55	55	55
56	56	56
57	57	57
58	58	58
59	59	59
60	60	60
61	61	61
62	62	62
63	63	63
64	64	64
65	65	65
66	66	66
67	67	67
68	68	68
69	69	69
70	70	70
71	71	71
72	72	72
73	73	73
74	74	74
75	75	75
76	76	76
77	77	77
78	78	78
79	79	79
80	80	80
81	81	81
82	82	82
83	83	83
84	84	84
85	85	85
86	86	86
87	87	87
88	88	88
89	89	89
90	90	90
91	91	91
92	92	92
93	93	93
94	94	94
95	95	95
96	96	96
97	97	97
98	98	98
99	99	99
100	100	100

E-01

5

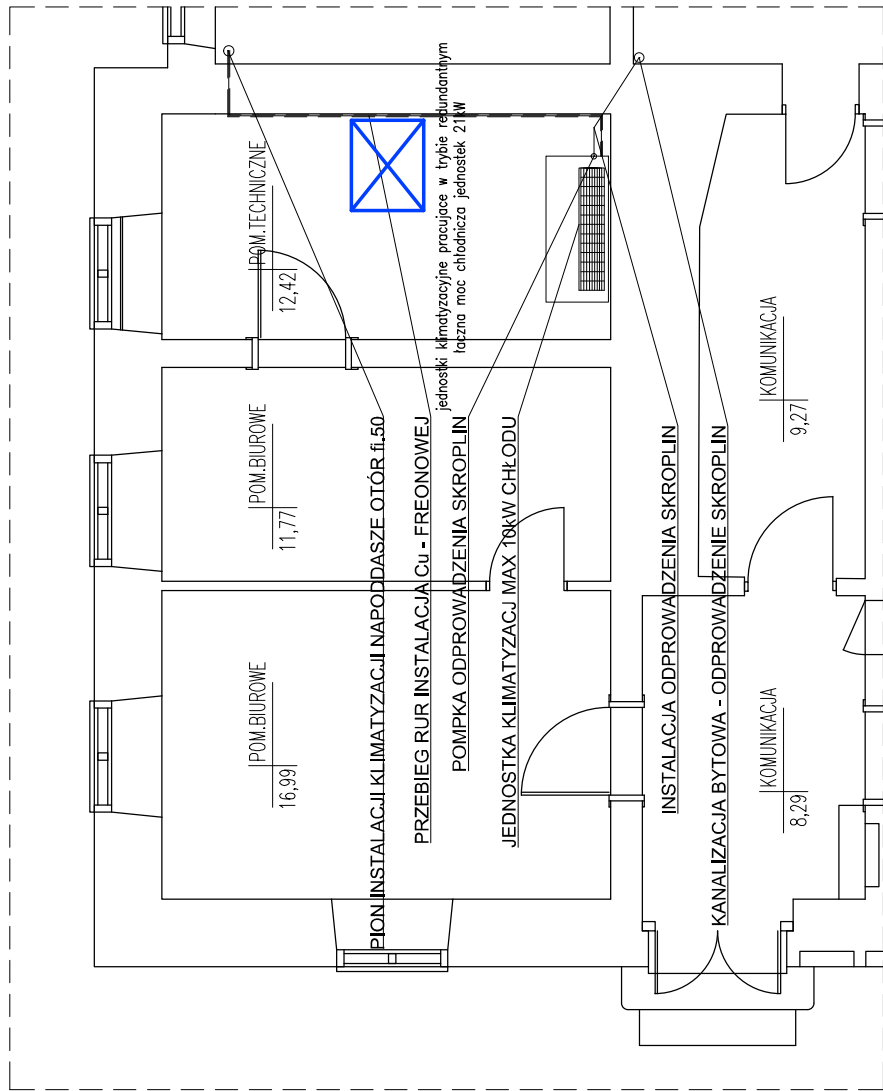

LEGENDA:

- wew. jednostka klimatyzatora RAV-SM1107CTP-E
- zew. jednostka klimatyzatora RAV-SP1104AT-E
- przebieg rur instalacji Cu freonowych
- rury odprowadzenia skroplin
- szafa RACK

LAN EKSPERT Maciej Szymański 15-521 Zaścianki k. Białegostoku tel. +48 85 74 18 300, fax +48 85 74 18 300 www.laneksport.com.pl		Urząd Gminy w Reszlu ul. Rynek 24, 11-440 Reszel	Faza: PB
Temat proj.: Remont infrastruktury IT oraz remont pom. tech. Temat rys.: Klimatyzacja przebieg instalacji parter.			Skala: 1:50
Projektant	mgr inż. Barbara Chlińska BI/28/00		Date: Wrzesień 2017
Projektant			Numer rysunku: S-01
Sprawdzający	Beata Korzeniewska PDL/0046/P005/12		
Kier. pracowni	Maciej Szymański		

PLAN SYTUACYJNY NA DZ. NR EW. GR. 199, OBRĘB 2, RESZEL SKALA 1:500

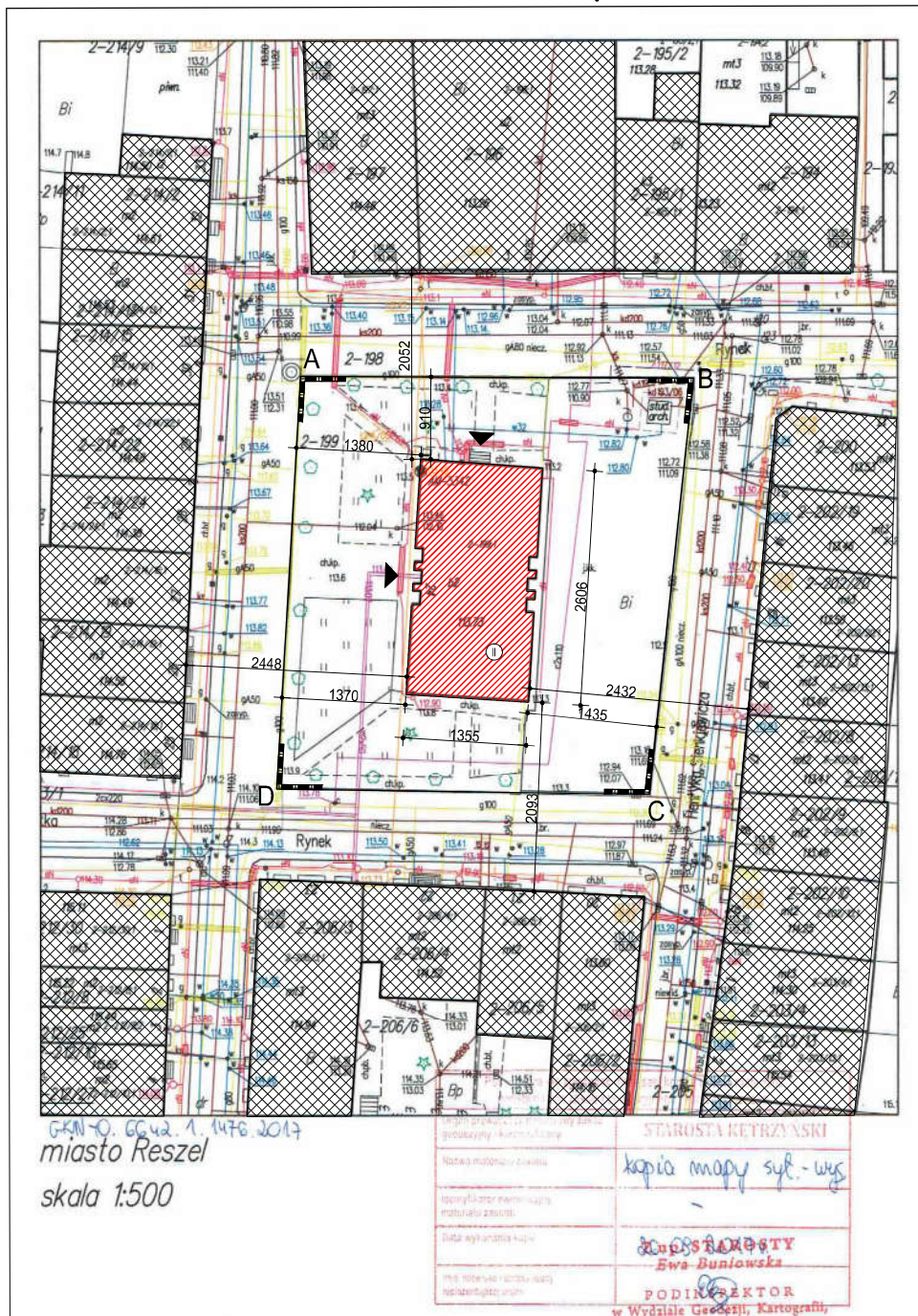

OŚWIADCZENIE: NIE DOKONANO MODYFIKACJI WTORNIKA GEODEZYJNEGO

ZA ZGODNOŚĆ Z ORYGINALEM

LAN EKSPERT
Maciej Szymański

15-521 Zaścianki k., Białogostoku
tel. +48 85 74 18 300, fax +48 85 74 18 300
www.lanekspert.com.pl

Urząd Gminy w Reszlu ul. Rynek 24, 11-440 Reszel	Faza: PB
Temat proj: Remont infrastruktury IT oraz remont pom. tech.	Skala: 1:500
Temat rys.: Plan sytuacyjny	Data: Wrzesień 2017
Projektant mgr. inż. arch. Piotr Surmacz	Numer rysunku: A-01
Projektant mgr. inż. arch. Mariusz Stepaniuk	
Sprawdzający mgr. inż. arch. Mariusz Stepaniuk	
Kierownik Maciej Szymański	

RZUT PARTERU RATUSZA W RESZLU skala 1:100



pomieszczenie nr 7b podlegające remontowi
 istniejąca instalacja c.o.

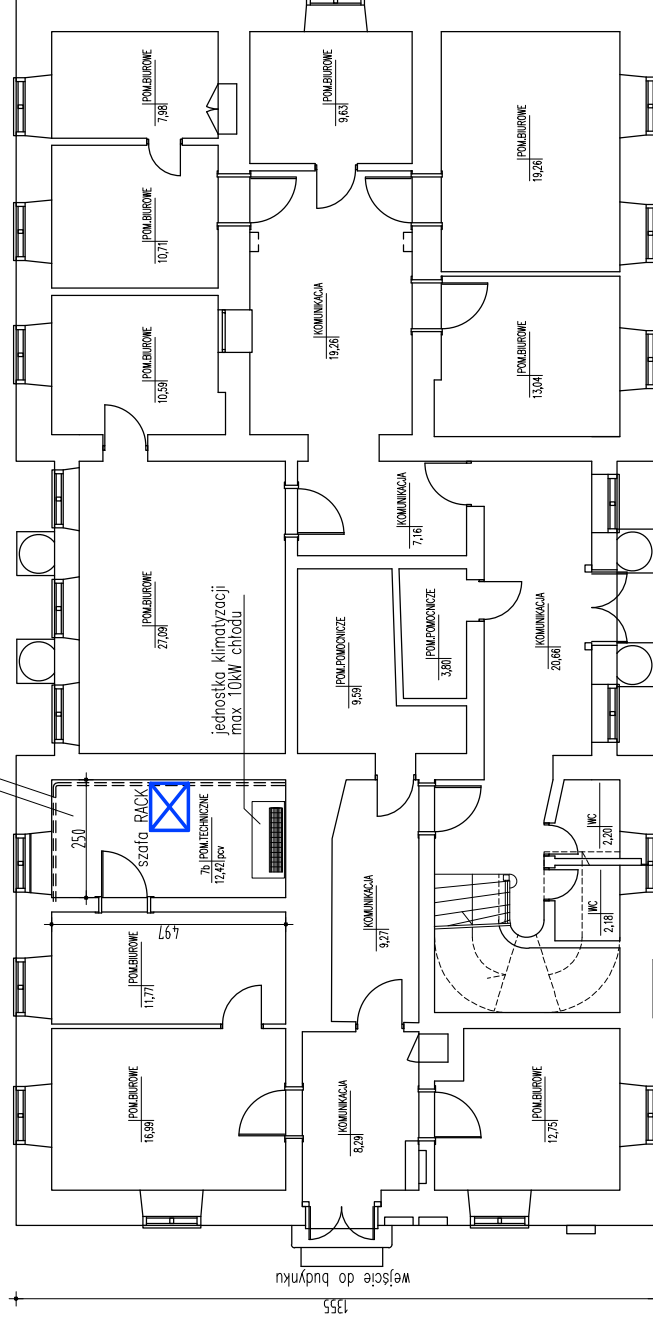

2606

wejście do budynku

LAN EKSPERT
 Maciej Szymanski

15-521 Zaleszanki k. Białegostoku
 tel. +48 95 74 18 300, fax +48 85 74 18 300
 www.lanexpert.com.pl

Urząd Gminy w Reszlu
 ul. Rynek 24, 11-440 Reszel

Faza: PB

Temat: proj-Remont infrastruktury IT oraz remont pom. tech.
 Temat rys: Lokalizacja pomieszczenia nr 7b

Skala: 1:100

Projektant: mgr. inż. arch. Piotr Surmacz
 Data: Wrzesień 2017

Projektant: mgr. inż. arch. Mariusz Stepaniuk

Sprawdzający: mgr. inż. arch. Mariusz Stepaniuk
 Numer rysunku: A-02

Kierownik: Maciej Szymanski

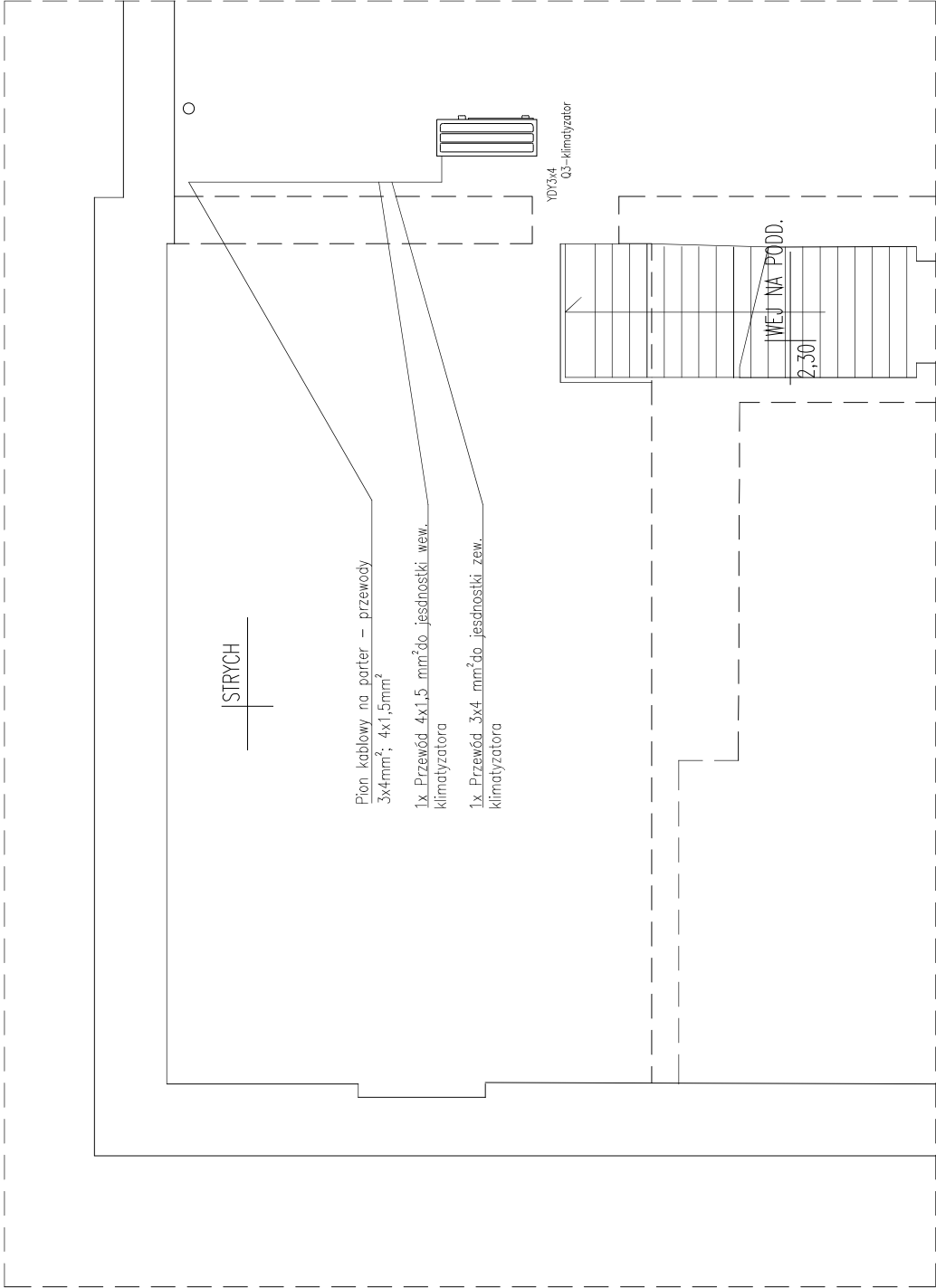

LAN EKSPERT
Maciej Szymański

15-521 Ząścianki k. Białegostoku
tel. +48 85 74 18 300, fax +48 85 74 18 300
www.lanekspert.com.pl

Urząd Gminy w Reszlu ul. Rynek 24, 11-440 Reszel	Faza: PB
Temat proj.: Remont infrastruktury IT oraz remont pom. tech. Temat rys.: Instalacje elektryczne – przebieg instalacji II piętro.	Skala: 1:50
Projektant Robert Grodzki PDL/0101/P00E/06	Data: Wrzesień 2017
Projektant	
Projektant	
Sprawdzający Tomasz Surowiec PDL/0074/P00E/07	Numer rysunku: E-01.3
Kier. pracowni Maciej Szymański	

YDYżo 5x4mm²
RG budynku

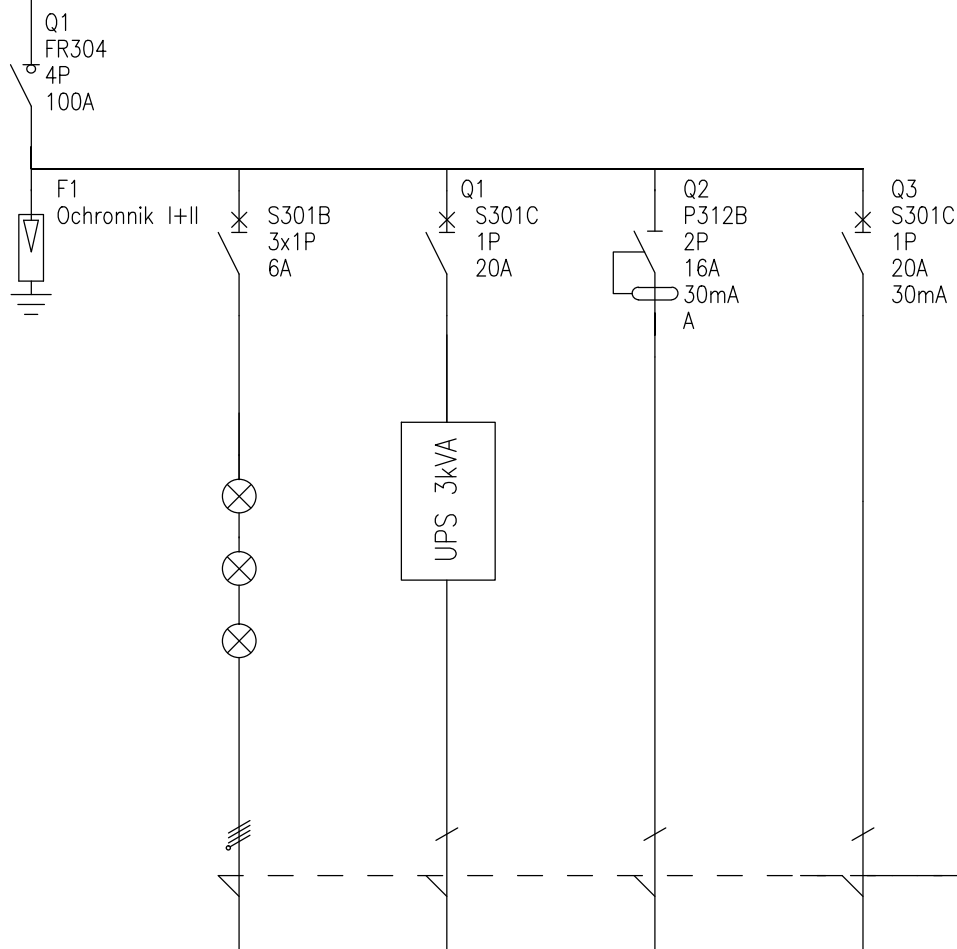

Opis			UPS 3000VA (panel zasilający)	Panel zasilający (gniazda 12x230V) max. 2,7kW	Klimatyzator max 3,2kW
Oznaczenia aparatów	F1		Q1	Q2	Q3
Przekrój kabla			3x2,5mm ²	3x2,5mm ²	3x4mm ²

LAN EKSPERT
Maciej Szymański

15-521 Zaścianki k. Białegostoku
tel. +48 85 74 18 300, fax +48 85 74 18 300
www.lanekspert.com.pl

Urząd Gminy w Reszlu
ul. Rynek 24, 11-440 Reszel

Faza:
PB

Temat proj.: Remont infrastruktury IT oraz remont pom. tech.
Temat rys.: Instalacje elektryczne –schemat RS

Skala:
BEZ

Projektant Robert Grodzki PDL/0101/P00E/06

Data:

Projektant

Wrzesień 2017

Projektant

Numer rysunku:

Sprawdzający Tomasz Surowiec PDL/0074/P00E/07

E-02

Kier.pracowni Maciej Szymański

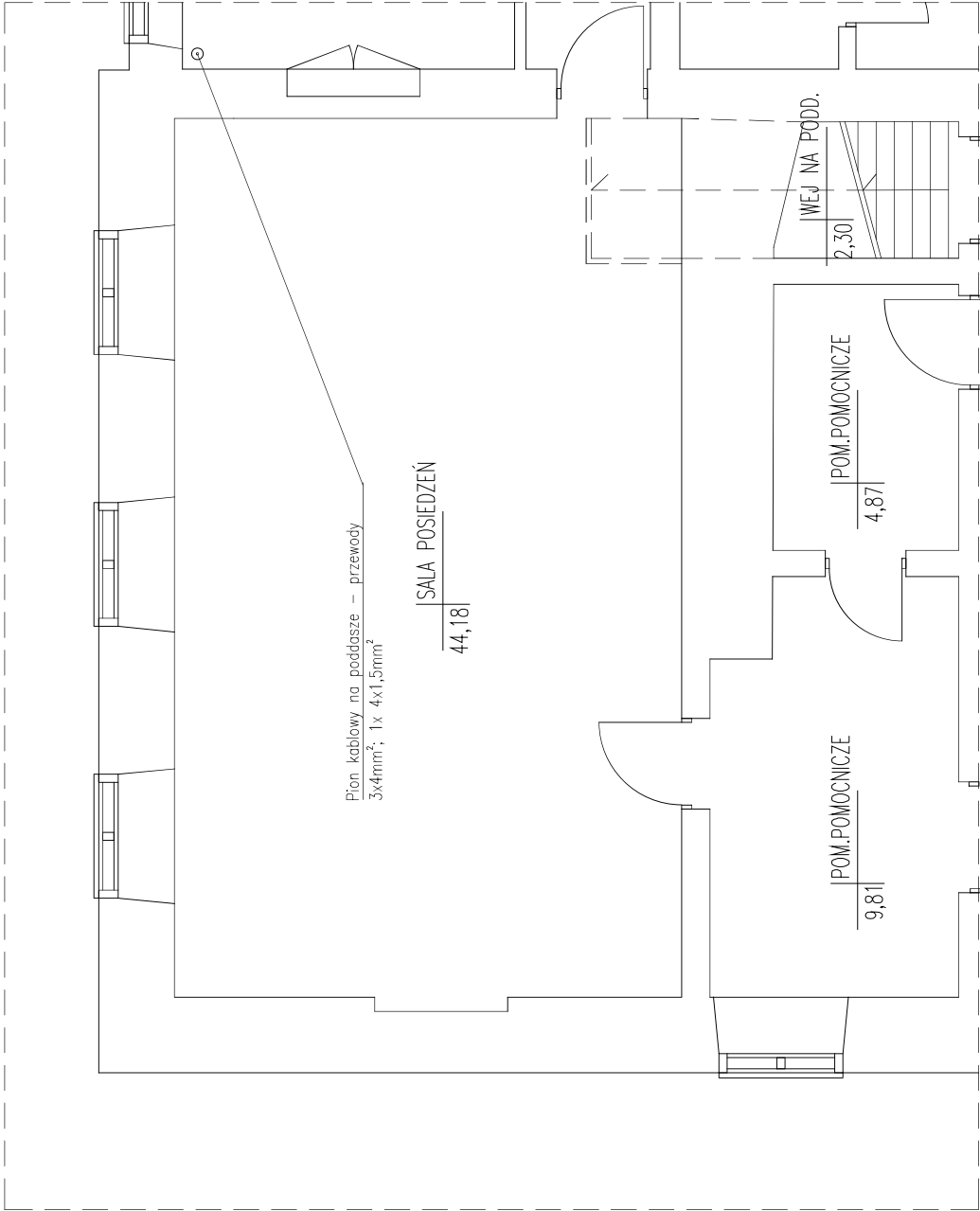

LAN EKSPERT
Maciej Szymański

15-521 Ząsławki k. Białegostoku
tel. +48 85 74 18 300, fax +48 85 74 18 300
www.lanekspert.com.pl

Urząd Gminy w Reszlu ul. Rynek 24, 11-440 Reszel		Faza:	PB
Temat proj.: Remont infrastruktury IT oraz remont pom. tech.		Skala:	1:50
Temat rys.: Instalacje elektryczne – przebieg instalacji I piętro.		Data: Wrzesień 2017	Numer rysunku: E-01.2
Projektant	Robert Grodzki PDL/0101/P00E/06		
Projektant			
Projektant			
Sprawdzający	Tomasz Surowiec PDL/0074/P00E/07		
Kier. pracowni	Maciej Szymański		

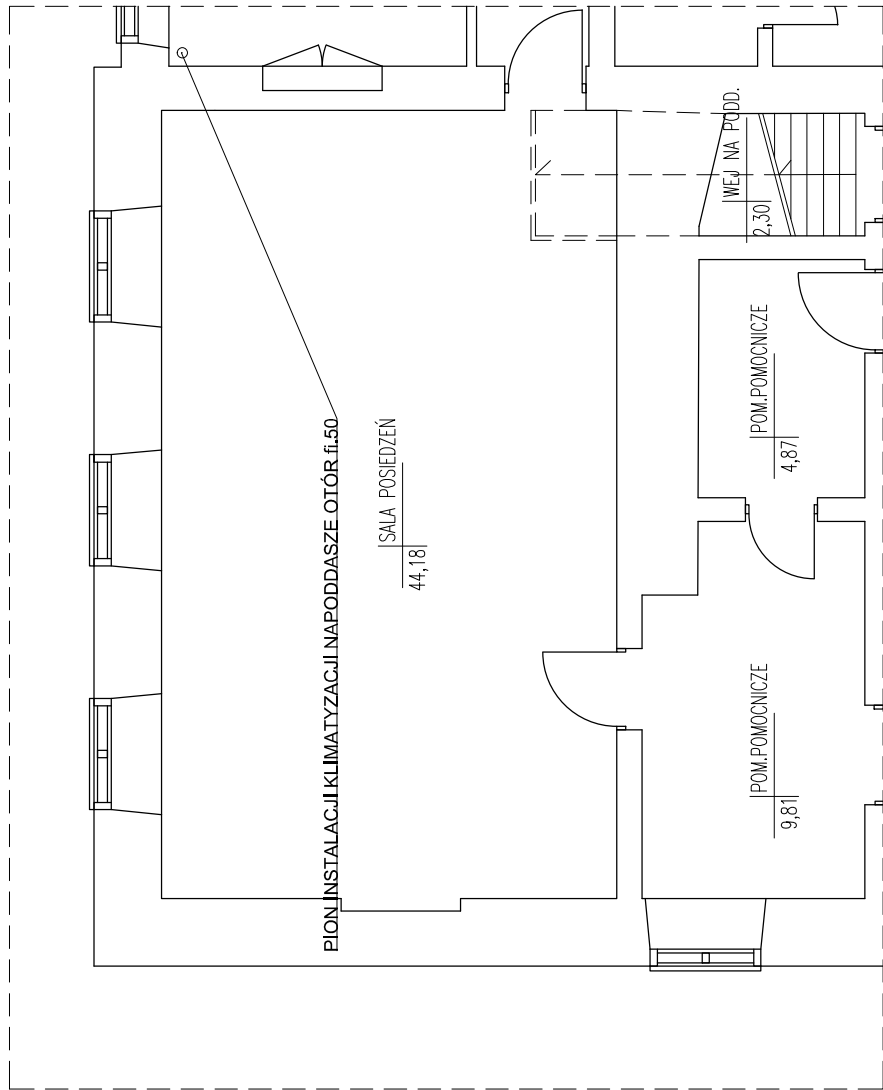

LAN EKSPERT Maciej Szymański		15-521 Zasłaniki k. Białegostoku tel. +48 85 74 18 300, fax +48 85 74 18 300 www.laneksper.com.pl	
Urząd Gminy w Reszlu ul. Rynek 24, 11-440 Reszel		Faza:	PB
Temat proj.: Remont infrastruktury IT oraz remont pom. tech. Temat rys.: Klimatyzacja przebieg instalacji I piętro.		Skala:	1:50
Projektant	Barbara Chlińska BI/28/00	Data:	Wrzesień 2017
Projektant			
Projektant			
Sprawdzający	Beata Korzeniewska PDL/0046/P005/12	Numer rysunku:	S-01
Kier. pracowni	Maciej Szymański		

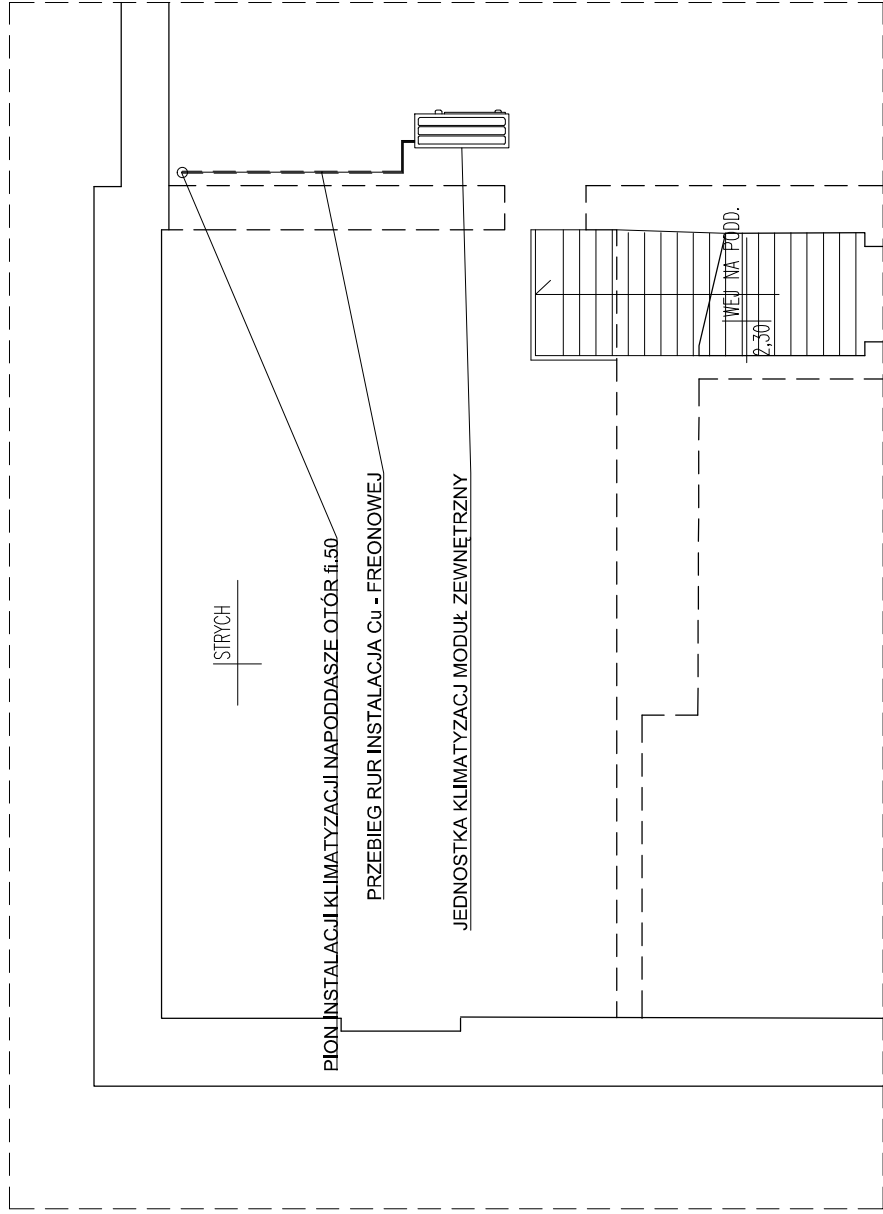

LAN EKSPERT Maciej Szymański 15-521 Zalesiani k. Białegostoku tel. +48 85 74 18 300, fax +48 85 74 18 300 www.laneksport.com.pl		Urząd Gminy w Reszlu ul. Rynek 24, 11-440 Reszel	Faza: PB
Temat proj.: Remont infrastruktury IT oraz remont pom. tech. Temat rys.: Klimatyzacja przebieg instalacji poddasze.			Skala: 1:50
Projektant	Barbara Chlińska BI/28/00	Date:	Wrzesień 2017
Projektant			
Projektant			
Sprawdzający	Beata Korzeniewska PDL/0046/P005/12	Numer rysunku:	S-01
Kier. pracowni	Maciej Szymański		